

20 | Chiffres 20 | clés



Centre hospitalier
de Périgueux

“



”





Romain Longieras
PHOTOGRAPHE

PRÉSENTATION

LE CENTRE HOSPITALIER DE PÉRIGUEUX

Le Centre Hospitalier de Périgueux, établissement public de santé, a été inauguré en 1953. Situé au cœur de la Dordogne, le CHP est l'établissement de santé de référence pour le territoire de la Dordogne (près de 410 000 habitants). Le CH de Périgueux est situé à 100 km du CHU de Limoges et à 130 km du CHU de Bordeaux.

Il est aussi l'établissement support du Groupement Hospitalier de Territoire de la Dordogne qui compte 11 établissements de santé. Dynamique, le CH propose des plateaux techniques qualitatifs avec des technologies de pointe notamment en cardiologie (3 salles de coronarographie, angioplastie et rythmologie interventionnelle).

Le CHP possède un bloc opératoire central qui se compose de 12 salles d'opération et d'une salle de surveillance post-interventionnelle de 18 places fonctionnant 24h/24, d'un robot chirurgical, 2 IRM, 2 scanners, 1 mammographie numérique, 1 radiologie conventionnelle.



L'établissement propose également une activité de gynécologie-obstétrique avec une maternité de niveau 2B et plus de 1 600 naissances par an mais aussi une activité de procréation médicale assistée (PMA).

L'établissement défient une structure d'urgences (plus de 40 200 urgences par an), un SAMU/SMUR/CRRA 15 et un hélismur opérationnel 7j/7 24h/24.



Plus de 34 300 séjours et plus 100 000 consultations ont été réalisés au Centre Hospitalier de Périgueux. Il compte plus de 783 lits d'hospitalisation et 487 places en EHPAD.

Partenaire important en cancérologie

Le service d'oncologie possède un hôpital de jour de 16 places et une unité de reconstitution de chimiothérapie située au cœur du service. Chaque année, plus de 7 000 chimiothérapies sont réalisées sur le CHP.

Offre de soins complète

L'établissement dispose de 17 spécialités médicales, et de 12 spécialités de chirurgie, mais aussi de psychiatrie adulte (avec un hôpital de jour) et infanto-juvénile, des soins de suite et de réadaptation dont un secteur en cardiologie et un en gériatrie mais aussi deux EHPAD et un USLD.

Premier employeur du département

Le Centre Hospitalier emploie plus 2 368 personnels soignants, administratifs et techniques et plus de 279 médecins et sages-femmes. C'est aussi plus 150 métiers différents, tous essentiels au fonctionnement de l'hôpital.

Le Centre Hospitalier de Périgueux possède une unité de recherche clinique et un EHPAD très important, le plus important de la région en nombre de lits.

Institut de formation

Le Centre Hospitalier de Périgueux a également un institut de formation en soins infirmiers qui forme chaque année plus de 150 élèves.

PERSONNEL

Exprimé en équivalent temps plein, tous budgets confondus

MÉDICAL (hors intérim) : 279

131

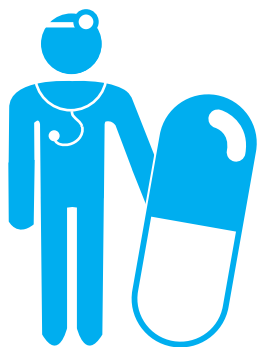

praticiens hospitaliers
+ assistants

61



internes

54



contractuels, attachés
et autres

33



sages-femmes

1 685

NON MÉDICAL : 2 394



personnel
de soins*

253

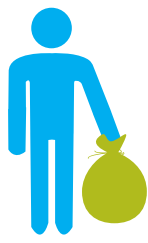

techniques,
informatique,
maintenance,
blanchisserie,
entretien

193



administratifs

176



médico-
technique

58



assistantes
médico-
administratives

29



socio-
éducatif

* basculement des sages-femmes dans le corps médical

CAPACITÉ D'ACCUEIL

Lits, places et hébergements confondus

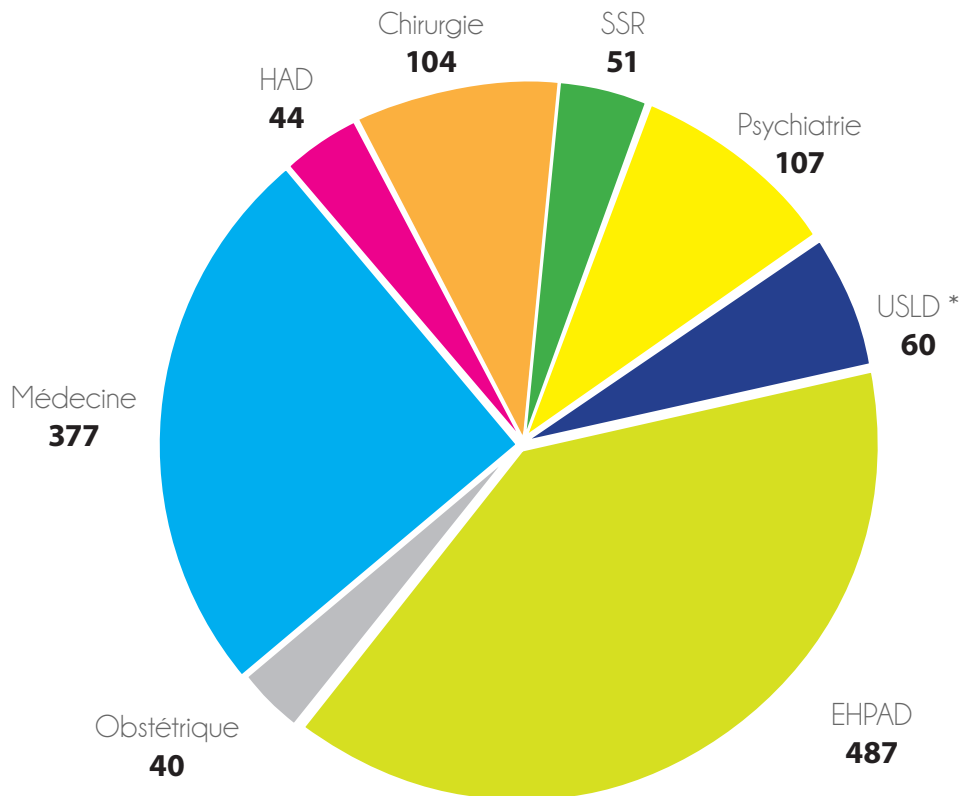

* Unité de Soins de Longue Durée

ÉQUIPEMENTS MÉDICAUX

Robot chirurgical

Scanners : 2 / Imagerie par Résonance Magnétique : 2 (dont une 3 TESLA)

Mammographie numérique

Salle de coronarographie

Salle d'hémodynamique

INVESTISSEMENT

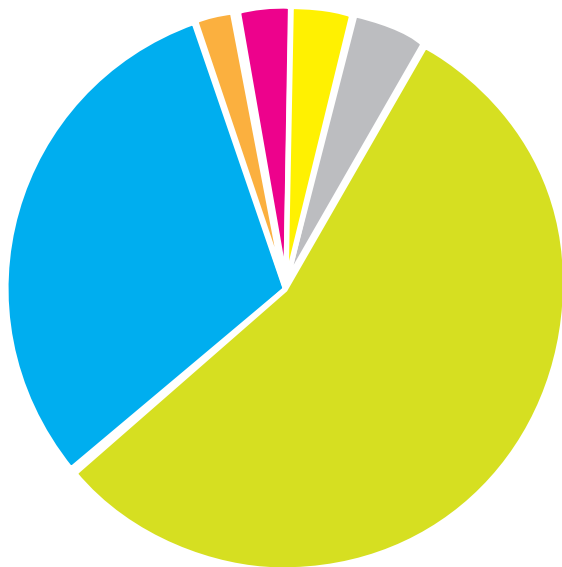

EMPLOIS :
26 603 709 €

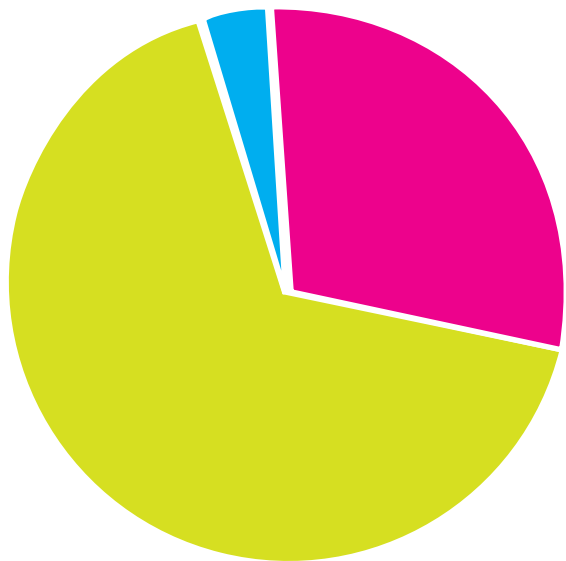
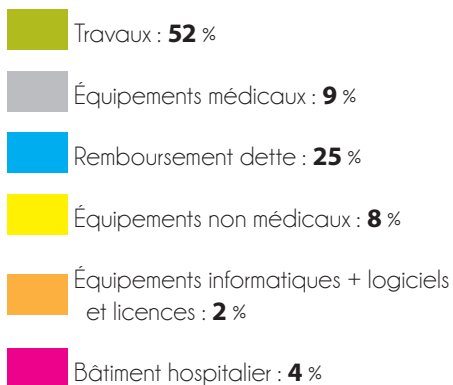

RESSOURCES :
24 951 895 €

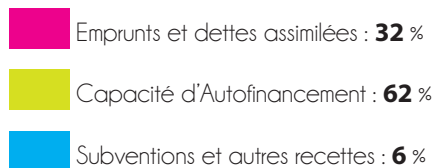

BUDGET

Compte de résultat principal



DÉPENSES : 216 757 409 €

- Dépenses de personnel : **61 %**
- Dépenses médicales : **18 %**
- Dépenses hôtelières et générales : **9 %**
- Charges financières et exceptionnelles : **12 %**



“ excédent de 691 235 euros ”



RECETTES : 217 448 644 €

- Tarification à l'activité : **48 %**
(y compris HAD, forfaits urgences et PMO)
- Produits de l'activité hospitalière : **7 %**
(ticket modérateur forfait journalier)
- Dotation annuelle de financement : **8 %**
(PSY et SSR)
- MIGAC : **14 %**
- MO et DMI : **5 %**
- Autres produits : **18 %**

ACTIVITÉS

SÉJOURS :

*dont séjours
valorisés assurances
maladie 32 978



7 016 séances
dont chimiothérapies **5 234**

+11%



16 266
+48h



11 051
-48h

DURÉE MOYENNE DE SÉJOUR :



4,0 jours
court-séjour



31,6 jours
soins de suite



17,9 jours
psychiatrie

JOURNÉES D'HOSPITALISATION :

médecine - chirurgie - obstétrique

127 816



NAISSANCES :

1 612



CONSULTATIONS :

100 161

385/jour du lundi au vendredi



URGENCES :

40 278/an

110/jour
24h/24 - 7j/7

-15%



soins d'urgences
25 943

-18%



hospitalisations
14 335

-8%

PLATEAU TECHNIQUE



INTERVENTIONS AU BLOC OPÉRATOIRE :

9 144

LABORATOIRE :

B produits

29 665 824

+14,5%

Examens

1 517 325

+5%



IMAGERIE MÉDICALE :

Radiologie conventionnelle 69 214 -18%



Mammographie 666 +16%

Scanner 20 966

IRM 6 336 -6%

PMOT :

Prélèvements
d'organes et de tissus

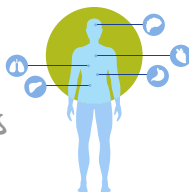

organes prélevés 19
Cœurs, poumons, foies, reins

tissus prélevés 25
Cornées, valves, vaisseaux

UNITÉ DE RECHERCHE CLINIQUE

3 ATTACHÉS DE RECHERCHE CLINIQUE

1 ENCADREMENT PARAMÉDICAL ET MÉDICAL

1 IDE DIPLOMÉ EN RECHERCHE CLINIQUE



59 ÉTUDES ACTIVES
286 PATIENTS INCLUS



**REPAS
ÉLABORÉS :**
833 234

2 283/jour en moyenne



LINGE :
1 294 tonnes

4 978 kilos/jour en moyenne
(linge CHP seul - activité 5j/7)



**MAGASIN CENTRAL
PRODUITS DISTRIBUÉS :**

1 800 000 €uros de produits distribués
auprès des services

AMBULANCES :

2 935 missions réalisées

BRANCARDAGE :

26 000 missions réalisées



SERVICES TECHNIQUES

19 000 INTERVENTIONS TECHNIQUES

maintenance curative, préventive ou chantiers réalisés
par les agents des services techniques, dont :

1 475 réalisées en astreintes

3 145 signalées en urgence par le PC Sécurité

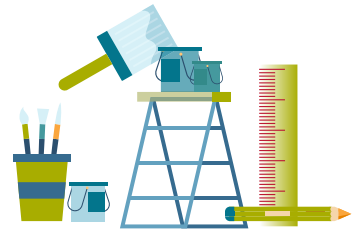

1 250 TONNES annuel de déchets collectés

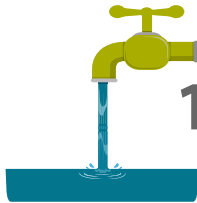

165 000 M³ D'EAU consommés par le CHP

14 650 000 KWH d'électricité consommés par le CHP



7 800 TONNES DE BOIS

pour la chaufferie biomasse
(composé de 50% de broyat de palettes et de plaquettes forestières)

35 TONNES DE DÉCHETS VERTS

produits pour l'entretien du site





7 000 ABONNÉS

sur les réseaux sociaux du CHP :
facebook, Twitter, Instagram, Youtube

15 000 VISITEURS

sur le site Internet du CHP

15 ÉVÉNEMENTS

expos, soirée débat, journées thématiques, colloques

**180 CRÉATIONS GRAPHIQUES
ET VIDÉOS**

affiches, flyers, vidéos...



4 EXPOSITIONS PHOTOS PAR AN

tous les 3 mois un photographe expose ses clichés sur le thème de la maternité

290 ARTICLES DE PRESSES

locales et nationales : reportages, interviews, TV, radio, PQR

+ de 300 DEMANDES DE PRESSE



SERVICE DES USAGERS, DES RISQUES ET DE LA QUALITÉ

126 REMERCIEMENTS

142 RÉCLAMATIONS

3 MÉDIATIONS



405 NOUVEAUX DOCUMENTS

intégrés dans la gestion documentaires

1 879 FEI

fiches d'événements indésirables déclarées

393 DEMANDES D'ACCÈS

au dossier patient traitées



SERVICE INFORMATIQUE



+ 200 SERVEURS

2 100 POSTES DE TRAVAIL

280 BORNES WIFI



+ 100 APPLICATIONS

6 000 PROBLÈMES RÉSOLUS

interventions annuelles réalisées par l'exploitation

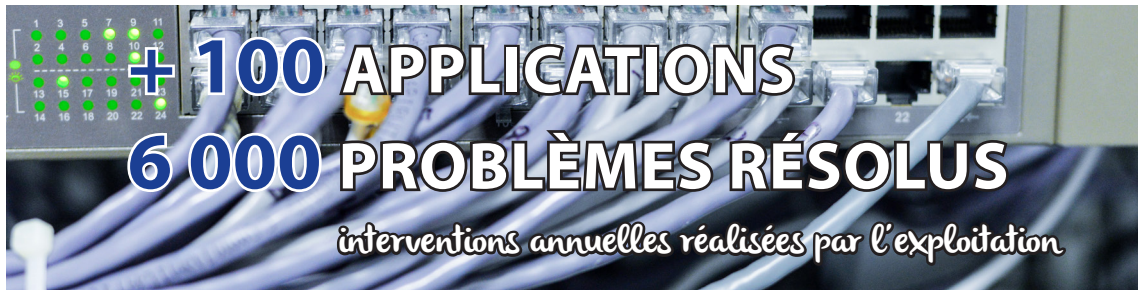

L'ANNÉE 2020 EN IMAGES

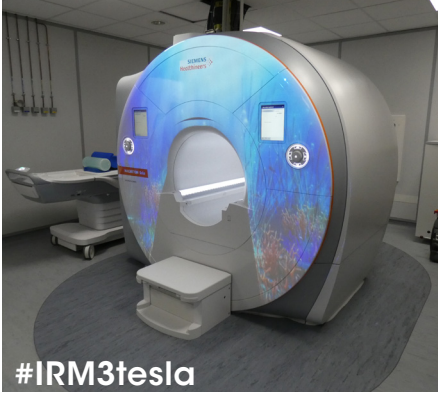

#IRM3tesla

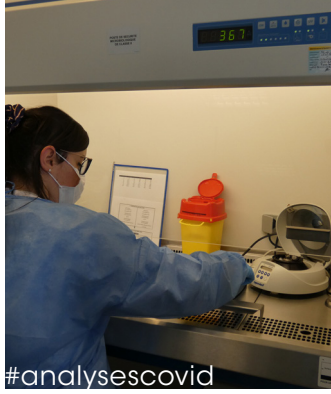

#analysescovid

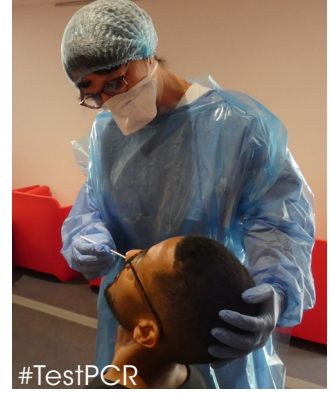

#TestPCR



#OCTOBRE ROSE



#Dessinsenfants
à tous nos héros du quotidien !



#DONS



#Déménagement



#Transfertpatient



#VISIOSEHPAD



#Travaux



#PATIENTSCOVID



Romain Longieras
PHOTOGRAPHE

DES PROFESSIONNELS

DISCIPLINES & SPÉCIALITÉS

- > Structure des **urgences** et **SAMU/SMUR/CRRA 15**.
- > Spécialités médicales en **médecine interne, diabétologie, endocrinologie, neurologie, gastro-entérologie, dermatologie, pneumologie, pédiatrie, néonatalogie, rhumatologie, hématologie, oncologie, réanimation médico-chirurgicale, cardiologie, angioplastie et coronarographie**.
- > Chirurgie **viscérale et digestive, thoracique, vasculaire, urologique, orthopédique et traumatologique, gynécologique, ophtalmologique et oto-rhino-laryngologique, odontologique** et **chirurgie du rachis**.
- > Activité de **gynécologie-obstétrique** (maternité de niveau 2B) et de **Procréation Médicale Assistée** (PMA).
- > **Psychiatrie adulte** et **psychiatrie infanto-juvénile**.
- > **Soins de Suite et de Réadaptation** (dont un secteur spécialisé en cardiologie et un en gériatrie).
- > **1 EHPAD, 1 USLD**.

Directeur de publication **Mathieu LABAT** - Directrice de la communication **Marjorie MORTEAU**
Rédaction **Pascale ROUBERT-GAUTHIEZ & Sébastien BOUTARAUD**
Conception/Réalisation **Christine LASSEUR** - Tirage 300 exemplaires
Papier issu de forêts gérées durablement - Imprimé en Septembre 2021



Centre hospitalier de **Périgueux**

80 avenue Georges Pompidou - CS 61205 - 24019 Périgueux cedex - Tél. 05 53 45 25 25

www.ch-perigueux.fr

